



Policoro–Matera  
20 – 22 MARZO 2020

Y. Michiels & N. Gemperle  
Vice-campione del MOC Championship 2019



# Campionato Italiano Sordi Comunicato 1

Gen  
2020

## Programma generale dell'evento

| Date              | Time       | Activity                           | Location          |
|-------------------|------------|------------------------------------|-------------------|
| Venerdì 20 Marzo  | Mattina    | Model Event                        | Montalbano Jonico |
| Sabato 21 Marzo   | Pomeriggio | Campionato Italiano Sprint         | Tursi             |
| Domenica 22 Marzo | Mattina    | Campionato Italiano Centro Storico | Matera            |

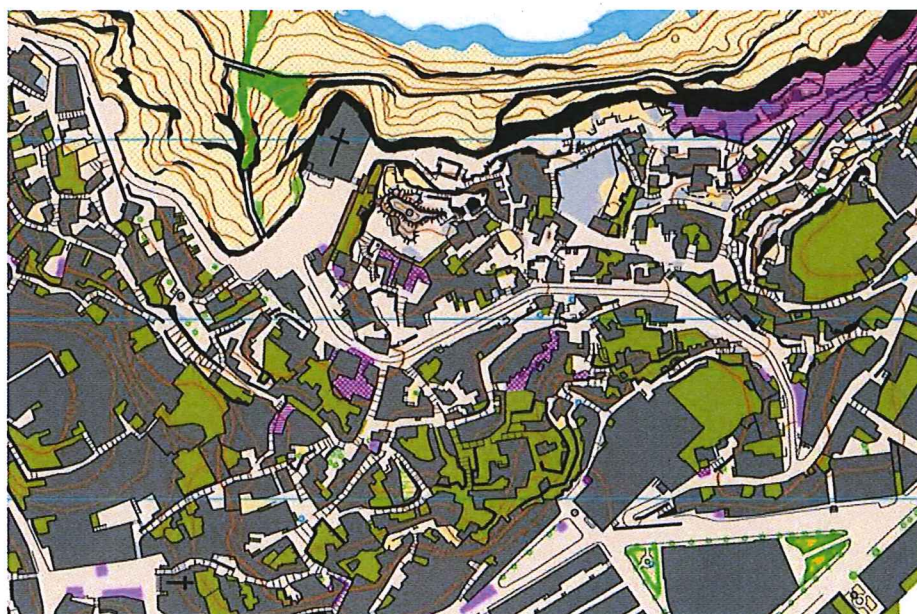

## Centro Gare

Il Centro gare per entrambe le gare di Coppa Italia sarà al: Lido di Policoro (MA), Circolo Velico Lucano.

Indirizzo: Largo Demetra, 75025 Policoro MT

GPS: 40.182128, 16.709673



**Il giorno dell'evento il centro e segreteria gara sarà all'arena di gara!**

## Campionato Italiano Sprint – Tursi (MT)

---

### **Organizzazione**

PWT Italia SSD e ASD Circolo Velico Lucano

Event Manager – Gabriele Viale

Direttore gara – Raffaele Micelli

Delegato FISO e IOF – Aaron Gaio

Tracciati – Janos Manarin & Tommaso Scalet

Elaborazione dati – Edoardo Tona

Partenza – Davide Pecora

Arrivo – Vincenzo Di Cecco

### **Segreteria**

Ore 12:00 Apertura del Centro Gara presso **Municipio di Tursi**

Indirizzo: Piazza SS Maria D'Anglona

GPS: 40°14'47.6"N 16°28'08.8"E (40.24654 16.469105)

Responsabile segreteria: Mara Pegoretti ([coppaitaliamatera2020@gmail.com](mailto:coppaitaliamatera2020@gmail.com))

### **Info tecniche**

Prima partenza per tutte le categorie: ore 14:00

Premiazioni: Prezzo Municipio di Tursi ore 17:00

Scala della Carta: 1:4.000/1:3.000 equidistanza 5 mt

Cartografia: Centro Velico Lucano, agg. dicembre 2019 T.Scalet e J. Manarin

Tracciati: Janos Manarin & Tommaso Scalet

### **Sistema punzonatura**

Il Sistema Sport Ident air+ sarà usato per tutte le categoria. Sarà possibile comunque utilizzare qualsiasi chip Sport Ident punzonando normalmente la stazione.

### **Mappa di gara**

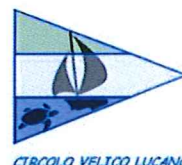

## CAMPIONATO ITALIANO FSSI ORIENTEERING “SPRINT E CENTRO STORICO” 21/22 marzo 2020 – TURSI e MATERA

### ISCRIZIONI:

#### Entro e non oltre 10.03.2020

Le iscrizioni devono essere complete di Nome, Cognome, Sesso, Anno di nascita, Categoria, n. Si-Card, Società di appartenenza e vanno compilate nell'apposito **modulo da spedire a e-mail:**

[basilicata@fssi.it](mailto:basilicata@fssi.it)

[attivitasportiva@fssi.it](mailto:attivitasportiva@fssi.it)

[info@orienteering.it](mailto:info@orienteering.it)

### QUOTE iscrizione alle due gare:

| <i>Categoria</i>     | <i>Gara Sprint</i> | <i>Gara Centro storico</i> |
|----------------------|--------------------|----------------------------|
| Assoluti             | 12,00              | 12,00                      |
| Esordienti           | 5,00               | 5,00                       |
| Noleggio Sport ident | 2,00               | 2,00                       |

### Sistemazione Alberghiera

- Alloggio presso “Matera Sassi Rooms” - [info@materasassirooms.it](mailto:info@materasassirooms.it)
- L’Ostello dei Sassi Matera - [social@ostellodeisassi.it](mailto:social@ostellodeisassi.it)
- B&B History -

### **Per informazioni :**

responsabile Conte Rocco [basilicata@fssi.it](mailto:basilicata@fssi.it)

**Per ultimi News e/o notizie consultate sul sito [www.fiso.it](http://www.fiso.it).**



## TURSI (MT) Centro Storico

Scala 1:2500 - Equidistanza 5 m

Impianto sportivo ad uso didattico ed agonistico  
per lo Sport Orientamento Produzione 2019  
Circolo Velico Lucano "Riproduzione riservata"

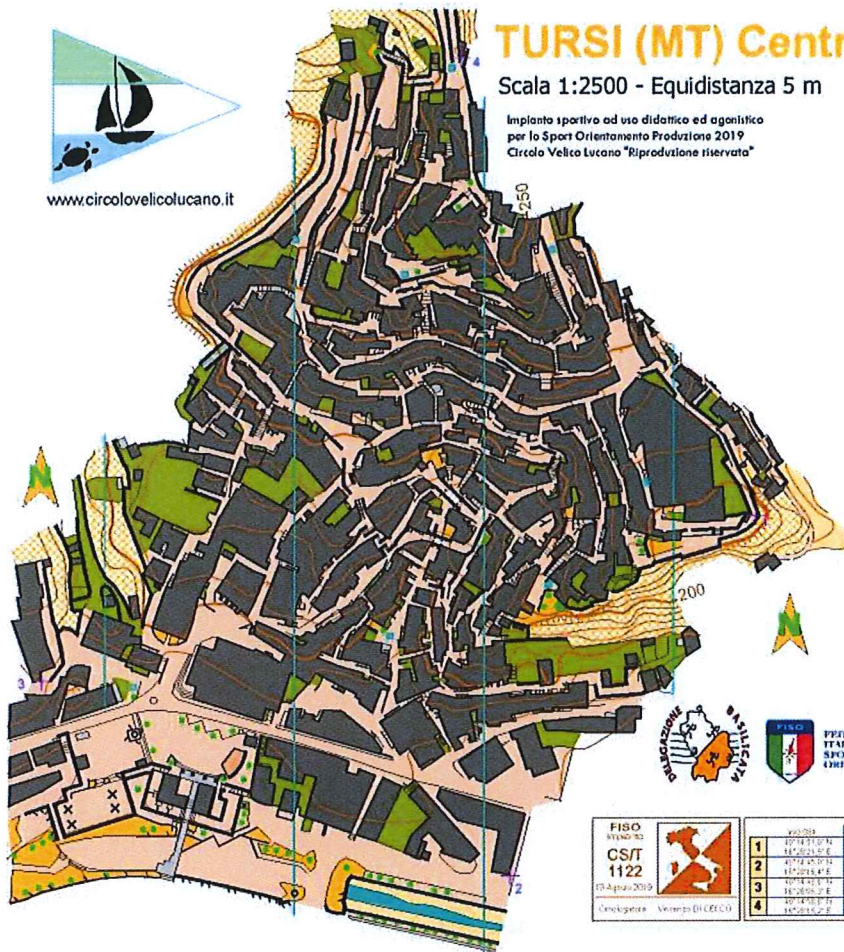

**LEGENDA**

|  |   |
|--|---|
|  | curve di livello                        |
|  | scaricato; muro di terra                |
|  | fontana; oggetti particolari            |
|  | bianco = bosco; giallo = terreno aperto |
|  | terreno aperto grezzo                   |
|  | terreno con alberi sparsi               |
|  | arbuti; alberi isolati                  |
|  | strada traffico intenso                 |
|  | strada traffico ridotto                 |
|  | strada con sottopasso                   |
|  | edificio; parco; sottopasso             |
|  | area privata; aree pavimentate          |
|  | muro non attraversabile con varco       |
|  | scalinate; scale; monumento             |
|  | zona vietata chiusa                     |
|  | barriera; lanterna; arrivo              |

Rilievo e disegno: Flavia Mucca  
Cartography: @bianca-joy@gnmail.com

| FISO | Coordinate     | Altitudine | Superficie |
|------|----------------|------------|------------|
| 1    | 137°18'31.07"E | 227 m      |            |
| 2    | 137°18'37.73"E | 183 m      |            |
| 3    | 137°18'47.8"E  | 174 m      |            |
| 4    | 137°18'57.7"E  | 174 m      |            |
|      | 137°19'07.7"E  | 180 m      |            |

## Area Embargata

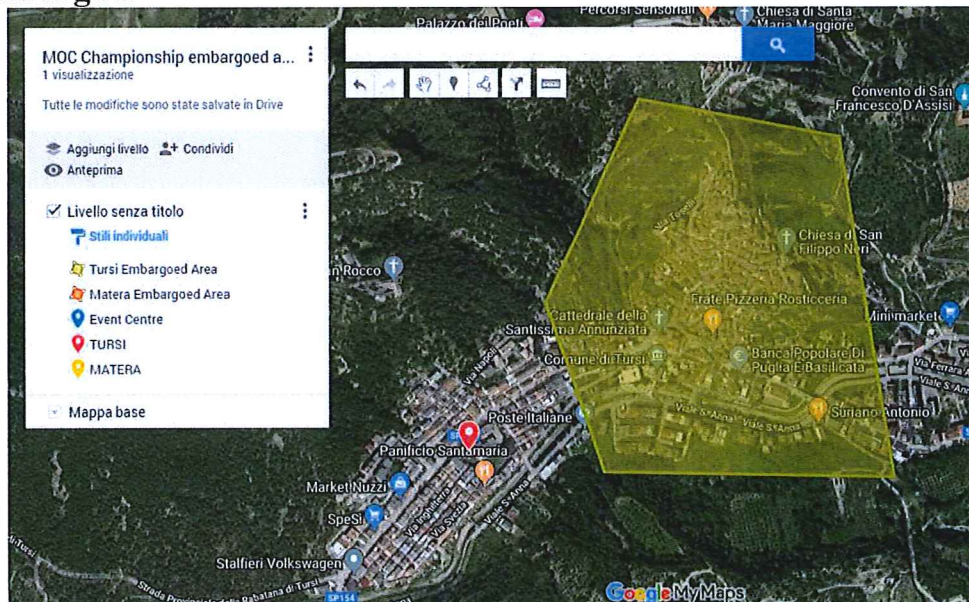

Tutto il centro storico del comune di Tursi è zona embargata, che comporta il totale divieto di entrare nell'area prima della competizione. È altresì vietato tornare in zona gara prima del termine della manifestazione. Al seguente link è possibile consultare l'area embargata:

<https://drive.google.com/open?id=1KPvHKLRK9UDkS2p6awaLxXXYmmyNiGMN&usp=sharing>

## Campionato Italiano Centro Storico- Matera(MT)

### **Organizzazione**

PWT Italia SSD e ASD Circolo Velico Lucano

Event Manager – Gabriele Viale

Direttore gara – Raffaele Micelli

Delegato FISO e IOF – Aaron Gaio

Tracciati – Janos Manarin & Tommaso Scalet

Elaborazione dati – Edoardo Tona

Partenza – Davide Pecora

Arrivo – Vincenzo Di Cecco

### **Segreteria**

Ore 08:00 Apertura del Centro Gara presso **Piazza Vittorio Veneto a Matera**

Indirizzo: Piazza Vittorio Veneto, Matera (MT)

GPS: 40°40'01.5"N 16°36'22.2"E (40.667071 16.606170)

Responsabile segreteria: Mara Pegoretti ([coppaitaliamatera2020@gmail.com](mailto:coppaitaliamatera2020@gmail.com))

### **Info tecniche**

Prima partenza per tutte le categorie: ore 10:00

Premiazioni: Prezzo Municipio di Tursi ore 13:00

Scala della Carta: 1:4.000/1:3.000 equidistanza 5 mt

Cartografia: Claes Nideborn, agg. dicembre 2019 T.Scalet e J. Manarin

Tracciati: Janos Manarin & Tommaso Scalet

### **Sistema punzonatura**

Il Sistema Sport Ident air+ sarà usato per tutte le categoria. Sarà possibile comunque utilizzare qualsiasi chip Sport Ident punzonando normalmente la stazione.

### **Mappa di gara**

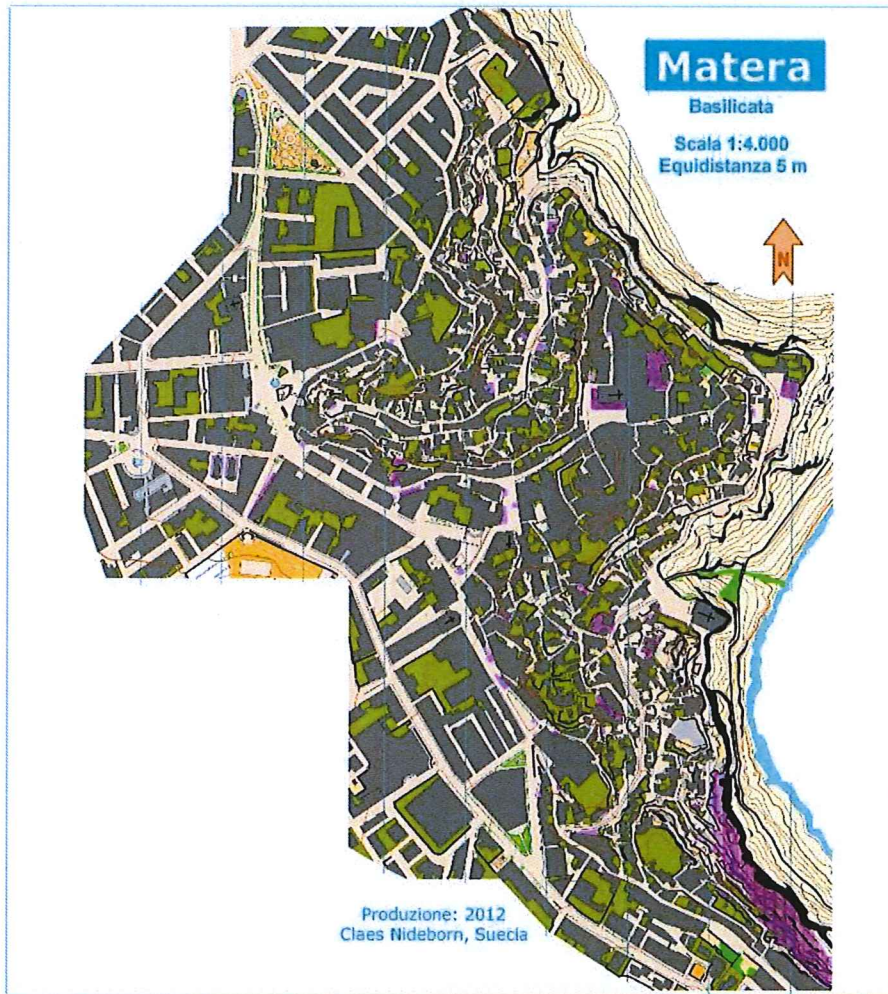

## Area embargata

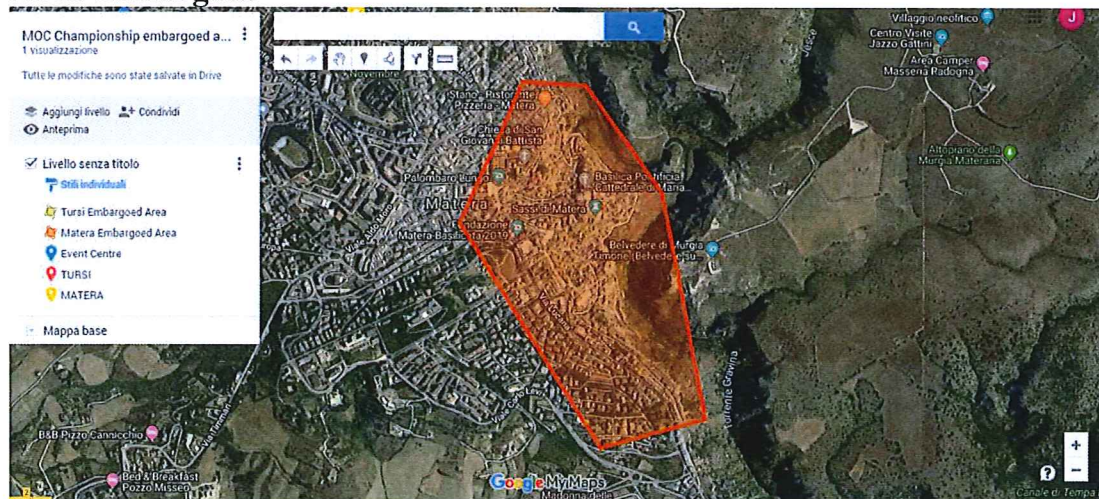

Tutto il centro storico di Matera è soggetto ad embargo! Sono esclusi solamente gli atleti o componenti di società che alloggiano in strutture che si trovano all'interno di tale area, non è comunque permesso correre, utilizzare mappe e provare scelte di percorso all'interno della zona embargata. Al seguente link è possibile consultare l'area embargata:

<https://drive.google.com/open?id=1KPvHKLRK9UDkS2p6awaLxXXYmmyNiGMN&usp=sharing>

## Trasporti

---

Su richiesta sarà possibile usufruire di un servizio trasporti dall'aeroporto di Bari al Centro Gare e da Matera a Tursi il giorno della gara e ritorno.

Per info, costi e prenotazioni, contattare [circolovelicolucano@gmail.com](mailto:circolovelicolucano@gmail.com)  
+39 334 6607002 (Ivana).

Per gruppi di 20 o più persone, sarà possibile usufruire di una tariffa agevolata per raggiungere le gare con Trenitalia da qualsiasi stazione italiana.

Per info, costi e prenotazioni, contattare [circolovelicolucano@gmail.com](mailto:circolovelicolucano@gmail.com)  
+39 334 6607002 (Ivana).

## Website e Socials

---

Federazione Italiana Sport Orientamento: <https://www.fiso.it>

IOF Eventor: <https://eventor.orienteering.org/Events>

Park World Tour Italy: <http://orienteering.it>

Circolo Velico Lucano: <http://www.circolovelicolucano.it/>