



# Unione Sportiva E.N.S. Firenze

U.S. ENS FIRENZE ASD

1945

2015

NELL' OCCASIONE DE 70° ANNO DI FONDAZIONE 1945 - 2015

ORGANIZZA

## GARA NAZIONALE DI PESCA SPORTIVA CON FEEDER

“Individuale e a squadre”

PER SABATO 7 NOVEMBRE 2015

CAMPO DI GARA “ LAGHI ISOLA BASSA” LAMMARI ( LUCCA)  
Via dei Pieretti



# **PROGRAMMA ORARIO DI GARA**

## **SABATO 24 OTTOBRE 2015**

**Ore 20,00 - Chiusura iscrizioni**

## **VENERDI' 6 NOVEMBRE 2015**

**Ore 17,00 - Sorteggio presso i  
Laghi " Isola Bassa" - Lammari – Via dei Pieretti**

## **SABATO 7 NOVEMBRE 2015**

**Ore 6,00 - Ritrovo presso il bar "TIGLIO"  
Via Pesciatina, 18 - LUNATA**

**CAMPO GARA – Laghi " Isola Bassa"**

**Ore 07,30 - Inizio gara**

**Ore 11,30 - Fine gara**

**Ore 13,00 circa - Premiazione  
presso i  
Laghi " Isola Bassa"**

# REGOLAMENTO

## Art 1 – DENOMINAZIONE

La F.S.S.I. Indice ed organizza con la collaborazione del U.S. ENS FIRENZE ASD, e l'assistenza tecnica della FIPSAS di Lucca, per il giorno Sabato 7 novembre 2015 la **GARA NAZIONALE DI PESCA SPORTIVA CON FEEDER** riservato a tutti i Pescatori Sordi.

## Art. 2 - ORGANIZZAZIONE

La manifestazione si svolgerà quali siano le condizioni atmosferiche ed è retta dal presente regolamento particolare che tutti i partecipanti per effetto della loro iscrizione, dichiarano di conoscere e di accettare.

## Art. 3 - PARTECIPAZIONE

La gara è aperta alla partecipazione di iscritti a Società e Gruppo Sportivi Sordi Italiani affiliati alla FSSI e alla FIPSAS per l'anno in corso, della licenza di pesca aggiornata. L'infrazione a tali norme, comporta l'automatica esclusione dalla gara per gli inadempienti.

Ogni Società può iscrivere un numero di individuali e squadre che desidera.

## Art. 4 - PROTESI ACUSTICHE

Gli atleti dovranno gareggiare senza la protesi acustica, pena l'immediata squalifica

## Art. 5 - CAMPO DI GARA

La gara si svolgerà ai **Laghi "Isola Bassa" - Lammari (LU)**.

Il campo è diviso in settori da 10 concorrenti per ogni settore, la suddivisione è in relazione al numero dei concorrenti iscritti alla gara, i componenti di ogni squadra sono assegnati per sorteggio a settori diversi. Eventuale campo di gara di riserva lago "Paradiso" Campi Bisenzio (FI).

## Art. 6 – QUOTA ISCRIZIONI

La quota di iscrizione è fissata in €. 25,00 (venticinque/00) per ogni concorrente individuale e €.100,00 (cento/00) per ogni squadra composta di 4 pescatori.

Che dovrà essere versata tramite assegno circolare non trasferibile intestato a : Unione Sportiva ENS Firenze oppure tramite bonifico bancario:

Monte di Paschi di Siena IBAN: **IT 82 R 01030 02801 000001319441**

## Art. 7 – TERMINE ISCRIZIONI

Entro e non oltre il **24 OTTOBRE 2015** alle ore 20,00 tramite [e-mail: usensfirenze@gmail.com](mailto:usensfirenze@gmail.com) accompagnate dalla copia della ricevuta di versamento e spedire per posta all' Unione Sportiva ENS Firenze in Via A. Manzoni, 13 – 50121 Firenze

U.S. ENS FIRENZE ASD  
Via A.Manzoni,13  
50121 Firenze  
E-mail: [usensfirenze@gmail.com](mailto:usensfirenze@gmail.com)

e p.c.

DIRETTORE TECNICO F.S.S.I. – PESCA SPORTIVA  
GEOM. GALLI FAUSTO  
VIA BARABASCHI, 10  
43012 FONTANELLATO (PR)  
E-mail: [faustogalli2002@libero.it](mailto:faustogalli2002@libero.it)

## **Art.8 - OPERAZIONI PRELIMINARI**

- α) Il sorteggio dei posti di gara sarà effettuato il giorno **Venerdì 6 NOVEMBRE 2015 alle ore 17** presso i **Laghi "Isola Bassa" - Lammari (LU)**.
- β) Al sorteggio assisteranno il giudice di gara della **F.I.P.S.A.S. il D.T. FSSI** e possono presenziare, in qualità di osservatori i rappresentanti delle Società iscritte.

## **Art.9 - RADUNO PARTECIPANTI**

Tutti i concorrenti debbono trovarsi a disposizione del direttore di Gara alle **ore 6,00** del giorno **7 NOVEMBRE 2015** presso i **Laghi "Isola Bassa - Lammari (LU)**.

Dopo il sorteggio e la consegna del materiale di gara i concorrenti possono raggiungere i posti assegnati. I concorrenti che giungono in ritardo sul luogo del raduno possono, se autorizzati dal Direttore di gara, partecipare ugualmente alla gara, ma il tempo perduto non è recuperabile.

## **Art.10 - CONDOTTA DI GARA**

**La gara avrà una durata di 4 ore, ed è consentita la sola pesca con feeder.**

Ogni postazione gara dovrà essere mantenuta almeno una distanza minima tra un concorrente e l'altro di almeno 5 metri.

Tutti i concorrenti sono tenuti al rispetto della circolare normativa del corrente anno e in particolare sono tenuti:

- mantenere un comportamento tale da non ostacolare l'azione di altri concorrenti;
- tenere un contegno corretto nei confronti degli Ufficiali di Gara e di tutti gli incaricati della organizzazione;
- rispettare gli ordini dati dagli Ufficiali di Gara;
- sottoporsi se richiesto al controllo preliminare avanti l'inizio della gara ed a eventuali successivi accertamenti da parte di Ufficiali di Gara.
- Controfirmare il proprio peso registrato dal commissario di sponda sul cartellino, in mancanza di ciò il concorrente perde ogni possibilità di contestazione su quanto riportato sul cartellino.
- Lasciare le sponde pulite pena la squalifica- Dopo il segnale d'inizio gara e fino al termine della stessa e alla pesatura del pescato il concorrente non può ricevere o prestare aiuto, avvicinarsi ad altri concorrenti od estranei, e ne da questi farsi avvicinare.
- E' assolutamente proibito rilanciare in acqua l'esca prima di aver slamato e messo in nassa la preda appena catturata.
- Un concorrente che peschi in un posto gara diverso dal proprio, viene considerato assente nel settore dove aveva diritto di pescare e non deve essere classificato nel settore dove invece ha pescato. In qualsiasi momento della gara, il concorrente può accedere alla postazione dove aveva diritto di pescare, purché avverta il proprio ispettore di sponda e rimetta in acqua senza disturbare gli altri concorrenti o consegna l'eventuale pescato catturato nel posto gara dove erroneamente aveva pescato fino a quel momento.
- L'azione di pesca va effettuata a piede asciutto. E' consentito l'uso di pedane di dimensione massima di 1m x 1m, che devono essere poste con i piedi di appoggio all'asciutto.

## **Art.11 – ATTREZZATURE**

La lunghezza della canna non potrà essere maggiore di metri 4.60

- Sono ammesse esclusivamente lenze non sostenute da galleggiante, con zavorre in linea o in derivazione ed aventi l'amo terminale.
- E' consentito utilizzare tutte le tipologie di pasturatore, il quale dovrà essere libero di scorrere sulla madre lenza e non potrà essere bloccato in alcun modo.
- la lenza dovrà prevedere uno shock leader la cui misura dovrà essere almeno il doppio della lunghezza della canna.
- L'amo (singolo) appeso al calamento, deve essere al di sotto del pasturatore ad una distanza non inferiore a 50 cm (vedi schema).
- **La zavorra (o pasturatore) può essere costituita da piombo o da feeder di qualsiasi tipo ("block end", "open end") nelle varie tipologie, escluso il "Method Feeder"**
- **La dimensione massima della CAPIENZA del feeder dovrà essere di 5 cm di diametro e 7 cm di lunghezza sia per la pesca che per la pasturazione;(vedi foto esplicative)**
- **La misura massima consentita dell'amo è la n° 10 (oppure massimo 7mm di apertura).**
- E' consentito utilizzare un materassino di protezione (unhooking mat) per slamare le prede catturate.
- Il pescato deve essere conservato in apposite nasse di opportuna lunghezza in modo da evitargli ogni possibile danno.



Figura 1-lunghezza massima 7cm



Figura 2- diametro massimo 5cm

## **Art.12 – ESCHE E PASTURAZIONE**

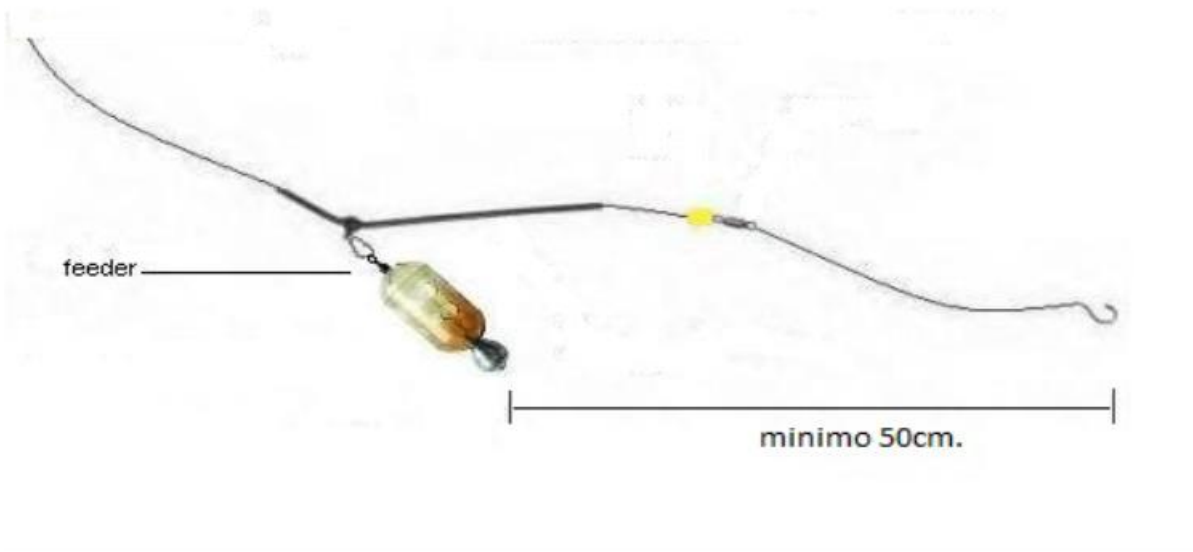
**Non è consentita la pasturazione essa potrà essere effettuata esclusivamente con il pasturatore attaccato alla lenza.** Le esche dovranno essere presentate nei contenitori di apposita “misura ufficiale” che dovranno essere consegnati chiusi. I concorrenti che non presentano le esche al controllo chiuse negli appositi contenitori di misura ufficiale, riceveranno la penalizzazione di UN punto (aggiuntiva al piazzamento ottenuto), senza per questo mutare nel settore la posizione degli altri concorrenti. I concorrenti saranno tutti sottoposti al controllo delle esche. I concorrenti che presentano al controllo esche e pasture in quantità maggiore del consentito, riceveranno la penalizzazione di CINQUE punti (aggiuntiva al piazzamento ottenuto), senza per questo mutare nel settore la posizione degli altri concorrenti. **CONTENITORI DI MISURA UFFICIALE sono da considerarsi i soli contenitori denominati “MATRIOSKE”.**

IL CONCORRENTE SORPRESO A DETENERE E/O A UTILIZZARE ESCHE E PASTURE VIETATE (ANCHE DURANTE LA GARA) E IN QUANTITÀ MAGGIORI DEL CONSENTITO DOPO IL CONTROLLO, VERRA' RETROCESSO ED EVENTUALMENTE DEFERITO AL COMPETENTE ORGANO DI GIUSTIZIA SPORTIVA. Qualora a 30 minuti dall'inizio della gara, il Giudice di gara o suo delegato non si fosse presentato per il controllo, il concorrente potrà considerare il controllo come avvenuto e prepararsi alla gara.

## **Art.13 - DIVIETO**

- di pescare con una “palla” di bigattini incollati o con un agglomerato di pastura posta sull'amo o sulla lenza o con il grumo di caster o con il pane ecc.;
- tutte le esche devono essere innescate sull'amo;
- di usare grumi di caster in pastura;
- utilizzare il pasturatore come finale di lenza;
- utilizzare ogni tipo di oggetto galleggiante sulla lenza e nel pasturatore;
- la pasturazione a mano o qualsiasi altro mezzo che non sia il pasturatore;
- detenere o impiegare foulles e vers de vase;
- utilizzare segnalatori acustici di abboccata;
- le esche e la pastura, dopo il controllo, non possono in nessun modo essere trattate con aromi o additivi vari;
- di detenere ed impiegare gel o altre composizioni per modificare la naturale consistenza delle esche;
- le esche devono essere presentate al loro stato naturale e non possono essere modificate nella loro conformazione e **né aromatizzate**
- Dopo il controllo delle esche è possibile incollare le larve di mosca carnaria (bigattini), pertanto l'unica sostanza di cui è ammessa la detenzione dopo il controllo delle esche è la colla, che non viene considerata negli additivi o aromatizzanti e nelle sostanze atte a modificare la normale composizione delle esche ma che comunque va presentata al controllo delle esche e pasture.

## **Art.14 – ESCHE CONSENTITE –**

# **LAGHI ISOLA BASSA LAMMARI (LU)**

## **REGOLAMENTO**

**Le esche consentite: bigattini massimo 2 Litri; mais 1 litro o 5 barattoli ; inoltre orsetti e lombrichi possono essere utilizzati solamente per innesco; è vietato l'utilizzo di pastura e pellet.**

**GLI AMI DOVRANNO ESSERE SENZA ARTIGLIONE, PENA LA PENALITA'**

**E' VIETATA LA PASTURAZIONE E DETENZIONE DI FARINACEI**

Il G.D.G. può verificare, in qualsiasi momento della gara, esche, pasture, gli ami e la lunghezza delle canne.

La misurazione degli attrezzi viene effettuata sulle canne in uso.

#### **Art.15 - PESATURA DEL PESCATO**

Sarà effettuato subito dopo la gara, dal Direttore di gara o dai suoi sostituiti, i partecipanti potranno presenziare alla pesatura. Qualsiasi contestazione sul peso o sulle catture, potrà essere fatta all'atto della pesatura, dopo di che verrà stilata la classifica che sarà valida a tutti gli effetti.

#### **Art.16 - CLASSIFICHE**

Sulla base delle operazioni di pesatura e secondo il criterio di assegnare un punto al grammo del pescato si procederà alla compilazione delle classifiche di settore, di squadra, di società secondo le norme in uso.

#### **Art.17 - PREMIAZIONE**

In rapporto alle classifiche vengono aggiudicati e consegnati secondo i disposti del R.G.N. i premi individuali, per squadre, per Società (l'elenco relativo è riportato nelle apposite pagine).

#### **Art.18 - RECLAMI**

La mancanza di eventuali reclami dopo mezz'ora dall'esposizione della classifica, rende la medesima esecutiva, e si procederà pertanto alla premiazione. Ogni reclamo dovrà essere accompagnato da € 25,00.

#### **Art.19 – RESPONSABILITA'**

F.I.P.S.A.S., Sezione Provinciale, il D.T. FSSI e l' U.S. ENS FIRENZE e loro rappresentanti-collaboratori, commissari federali, sono esonerati da ogni e qualsiasi responsabilità per danni e/o incidenti derivanti a cose e/o persone. Per quanto non contemplato nel presente Regolamento Particolare, vige il R.N.G. della F.I.P.S.A.S. integrato nelle norme di cui alla Circolare Normativa 2010.

#### **Art.20 - ASSISTENZA**

Si informa che il più vicino posto di Pronto Soccorso è a LAMMARI (LU). E' assicurata comunque la continua presenza in loco di un'ambulanza per qualsiasi evenienza.

#### **Art.21 - UFFICIALI DI GARA**

- Giudice di gara F.I.P.S.A.S.: da designare
- Direttore di gara: F.I.P.S.A.S.: da designare
- Direttore Tecnico FSSI: GALLI FAUSTO
- Vice Direttore di gara: Responsabile dell' U.S. ENS FIRENZE
- Commissari di sponda: da designare.

# U.S.ENS FIRENZE ASD

## MODULO D'ISCRIZIONE

GRUPPO SPORTIVO o SOCIETA' SPORTIVA

-----  
2^ PROVA GARA NAZIONALE DI PESCA SPORTIVA CON FEEDER  
(Individuali e Squadre)  
Laghi " Isola Bassa" Lammari (LU)  
7 NOVEMBRE 2015

N°	COGNOME E NOME	TESSERA FSSI	TESSERA FIPSAS
A1			
A2			
A3			
A4			
B1			
B2			
B3			
B4			
INDIV.			
INDIV.			
INDIV.			

Allegare la copia del versamento del bonifico con l'importo di €. \_\_\_\_\_

N° SQUADRE		X	€. 100,00 =	€.
N° INDIVIDUALI		X	€. 25,00 =	€.
TOTALE				€.

DATA \_\_\_\_\_

TIMBRO SOCIETA'

FIRMA DEL PRESIDENTE



# GARA NAZIONALE DI PESCA SPORTIVA CON FEEDER 2015

## **\*\* P R E M I \*\***

### PREMI DI SETTORE

- 1° CLASSIFICATO: BUONO VALORE 30 €. + PREMIO CONSISTENTE IN  
ATTREZZATURA PER LA PESCA SPORTIVA
- 2° CLASSIFICATO: BUONO VALORE 20 €. + PREMIO CONSISTENTE IN  
ATTREZZATURA PER LA PESCA SPORTIVA
- 3° CLASSIFICATO: BUONO VALORE 15 €. + PREMIO CONSISTENTE IN  
ATTREZZATURA PER LA PESCA SPORTIVA

### PREMI INDIVIDUALI ASSOLUTI

- 1° CLASSIFICATO: BUONO VALORE 30 €.
- 2° CLASSIFICATO: BUONO VALORE 20 €.
- 3° CLASSIFICATO: BUONO VALORE 15 €.

### CLASSIFICA GENERALE PER LE SOCIETA'

- 1° CLASSIFICATA: TROFEO "70° ANNO DI FONDAZIONE"
- 2° CLASSIFICATA: COPPA "70° ANNO DI FONDAZIONE"
- 3° CLASSIFICATA: COPPA "70° ANNO DI FONDAZIONE"

PREMI A TUTTE LE SOCIETA'

#### **AVVISO:**

**I premi in BUONI VALORE sono calcolati al raggiungimento minimo di 50 pescatori nel caso in cui non dovesse raggiungersi questo numero i premi saranno ridotti.**

**IL NEGOZIO DI PESCA PIU' VICINO**

**ESSECI SPORT**

**TUTTO PER LA PESCA**

**Via della Madonna,84**

**55012 Capannori (LU)**

**Tel. E fax 0583 429011**

**[www.essecisport.com](http://www.essecisport.com)**

**[info@essecisport.com](mailto:info@essecisport.com)**

**PER HOTEL VEDERE SU INTERNET**

**ALLA PAGINA “ DORMIRE A LAMMARI” CI SONO HOTEL DI TUTTI I TIPI  
A PARTIRE DA 20,00 EURO A NOTTE PER PERSONA.**

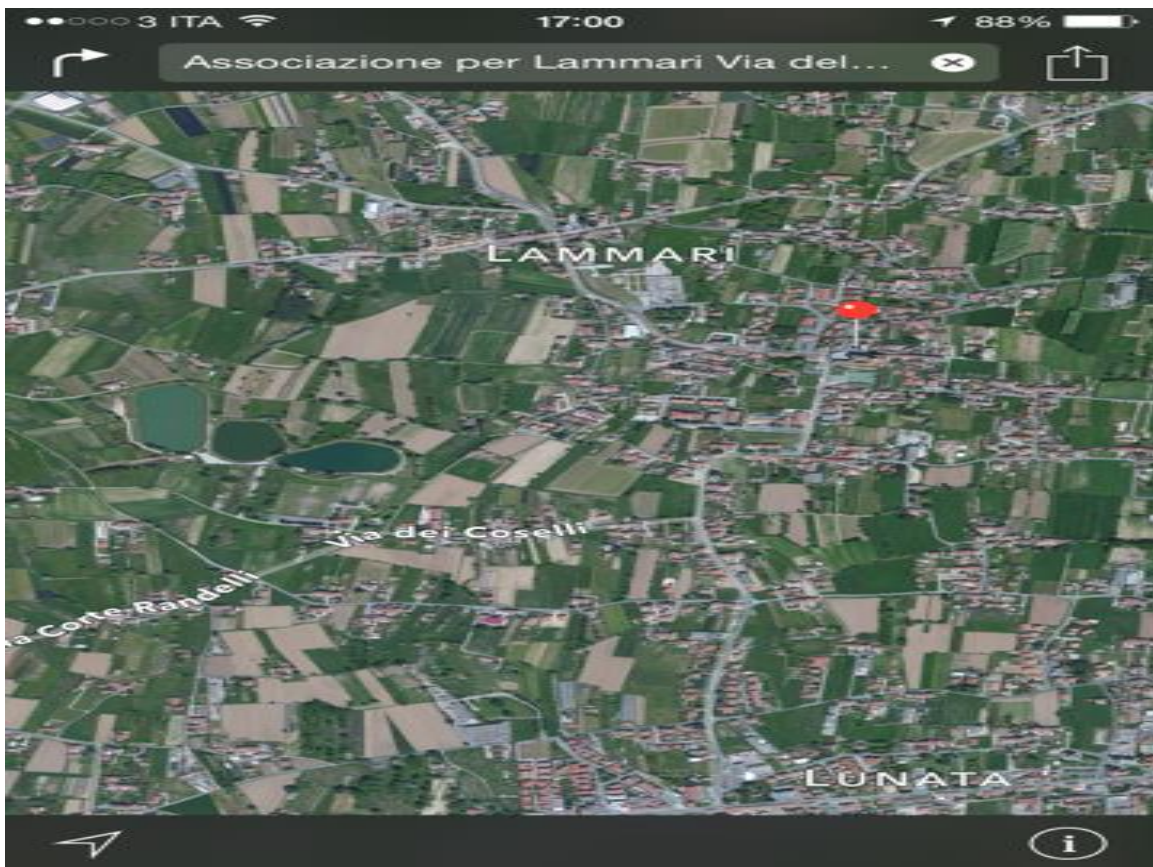

Dopo la premiazione è stato organizzato un pranzo presso il ristorante

“LA CANTINA”

Via di Colognora,32 - CAPANNORI (LU)



con il seguente

**MENU'**

2 primi piatti: RISOTTO ALLA SALSICCIA e  
MACCHERONI AL RAGU'

secondo piatto : GRIGLIATA ( rosticciana – galletto – salsiccia)

contorno: PATATE ARROSTO – INSALATA MISTA

dolce: panna cotta al cioccolato

ACQUA – VINO BIANCO- VINO ROSSO – CAFFE'

costo: 20,00 euro

PER IL PRANZO PRESSO “LA CANTINA” PRENOTARE e SPEDIRE IL  
SEGUENTE MODULO IN VIA E-MAIL

**ENTRO 3 NOVEMBRE**

al SEGUENTE INDIRIZZO :

[usensfirenze@gmail.com](mailto:usensfirenze@gmail.com)

-----  
IL Sodalizio Sportivo \_\_\_\_\_

Partecipa al pranzo del 7 novembre 2015 con n. \_\_\_\_\_ persone.

Firma \_\_\_\_\_

-----  
Oppure prenotare con sms al Sig. SALIERNO COSIMO  
n. [+393333929552](tel:+393333929552)